

Location Horzelstraat 28/4, 1180 Brussels, Belgium  
 Floor Area 1,200 m<sup>2</sup>  
 Design Zampone architectuur bvba  
 General Contractor DSV nv  
 Structural Engineer Jo Deflander bvba  
 Technical Engineer AA&O nv  
 Photographer Tim Van de Velde

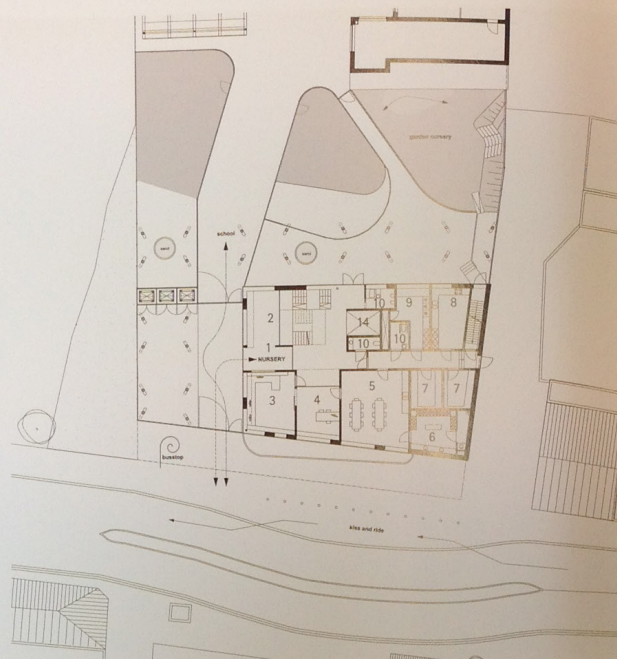

Ground Floor Plan

1. Entrance
2. Coaches
3. Secretary
4. Director
5. Staff
6. Dressing Area
7. Storage
8. Kitchen
9. Ironing Area
10. Toilets
11. Living Area
12. Washing Area
13. Sleeping Area
14. Elevator
15. terrace



The projects' brief consisted off the increase of capacity of the existing daycare center in urban context of 35 to 75 child places. The existing daycare center was housed in a decrepit church, ZAmponne chooses to demolish and start with a newbuild. On the same site there is also a school and a parish hall in the back. The building is a result of an intense cooperation of the landlord and the architect taking into account all the parties on and around the site. As the size of the site was quite limited, we opted to place the kid-related areas on the first level. Reducing the footprint of the ground floor and extending the upper storey creates a public space that emphasises the transition from the street to the school and hall behind. In the back there it creates a great sheltered play area for the daycare center and also for the school.

On the first floor an airy whole benefits from the central skylights and the living area linked terraces. ZAmponne foresees in surprising view-throughs on children's size, a warm materiality and a bathing in light party area for the smallest among us. Details include a staircase that incorporates a wooden slide and a fort-shaped landing, and a series of cubby holes for napping and reading. All of the furniture is custom-made with the scale and perception of the children in mind. Specific attention is given to the design in order to maximise views on the kids' size - the ability to sit in a corner, peep, and feel protected.





1st Floor Plan

1. Entrance
2. Coaches
3. Secretary
4. Director
5. Staff
6. Dressing Area
7. Storage
8. Kitchen
9. Ironing Area
10. Toilets
11. Living Area
12. Washing Area
13. Sleeping Area
14. Elevator
15. terrace

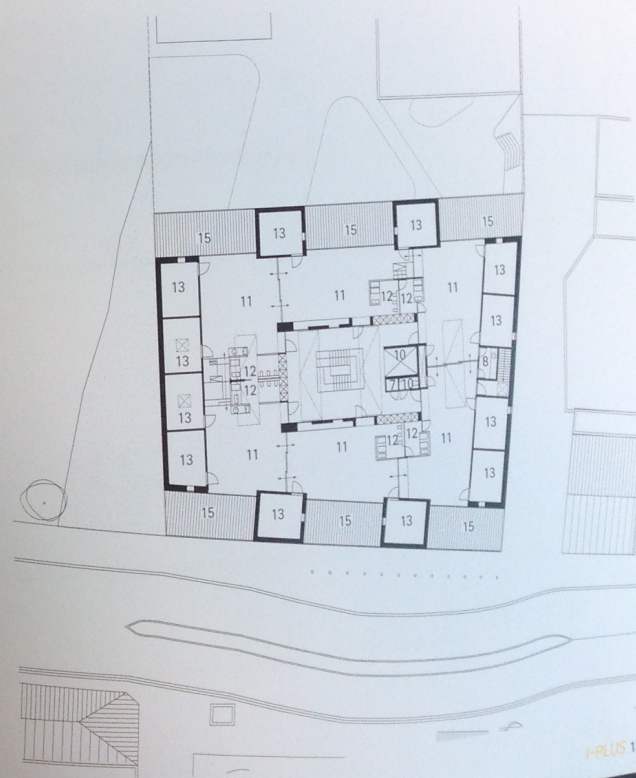



이 프로젝트의 핵심은 35에서 75의 어린이 공간이라는 도시의 상황에서 기존의 탁아시설의 수용력을 높이고자 하는 것이었다. 기존의 탁아시설은 노쇠한 교회에 위치해 있었고 ZAmponse는 이를 허물과 새로운 건물을 짓고자 했다.

같은 공간의 뒤쪽에는 학교와 교회 홀이 있었다. 이 빌딩은 임대주와 건축가가 그 공간의 모든 관계자들을 다 고려하여 만든 협동의 결과물이기도 하다. 공간의 규모가 제한되어 있었기 때문에 우리는 어린이 관련 구역을 1층에 놓기로 결정했다. 1층의 공간을 줄이고 윗층을 확장함으로써 퍼블릭 스페이스를 만들어 거리에서 학교와 그 뒤의 홀로 전환되는 것을 부각시켰다. 뒤쪽에는 탁아시설과 학교를 위한 훌륭한 보호 놀이구역이 생겼다.

1층의 통풍은 중앙의 천공판과 테라스와 연결된 거실 구역 덕분에 가능하였다.

ZAmponse는 어린이의 사이즈로 본 놀라운 시각으로 따뜻한 물질성과 가장 작은 사이즈의 가벼운 파티 공간에서 즐기는 것을 가능케 했다. 또한 나무 슬라이드를 가진 계단과 요새 모양의 총계 꼭대기, 그리고 낮잠과 독서를 위한 일련의 작은 공간들이 있다. 모든 가구는 어린이를 염두에 둔 규모로 주문 제작되었다. 어린이의 사이즈로 본 시각, 즉 구석에 앉을 수 있고, 들어다 볼 수 있고 보호되는 느낌 등을 극대화하기 위해 특별한 주의가 기울여졌다.

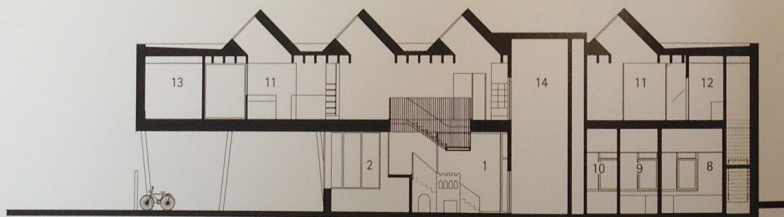

Longitudinal Section

#### Section

1. Entrance
2. Coaches
3. Secretary
4. Director
5. Staff
6. Dressing Area
7. Storage
8. Kitchen
9. Ironing Area
10. Toilets
11. Living Area
12. Washing Area
13. Sleeping Area
14. Elevator
15. terrace



Cross Section

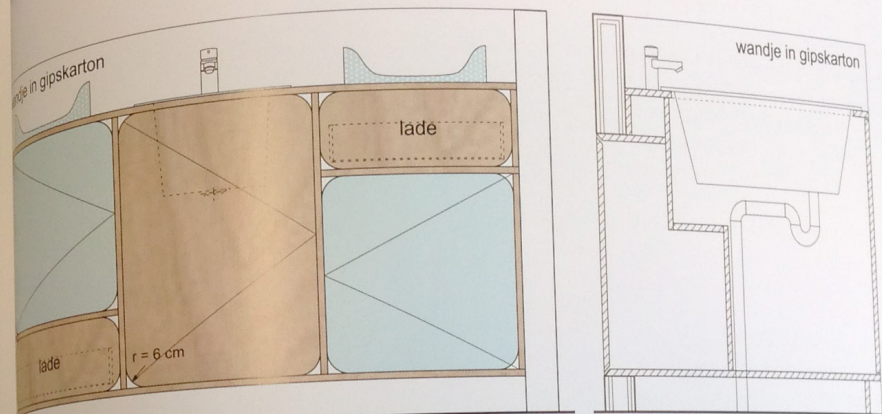



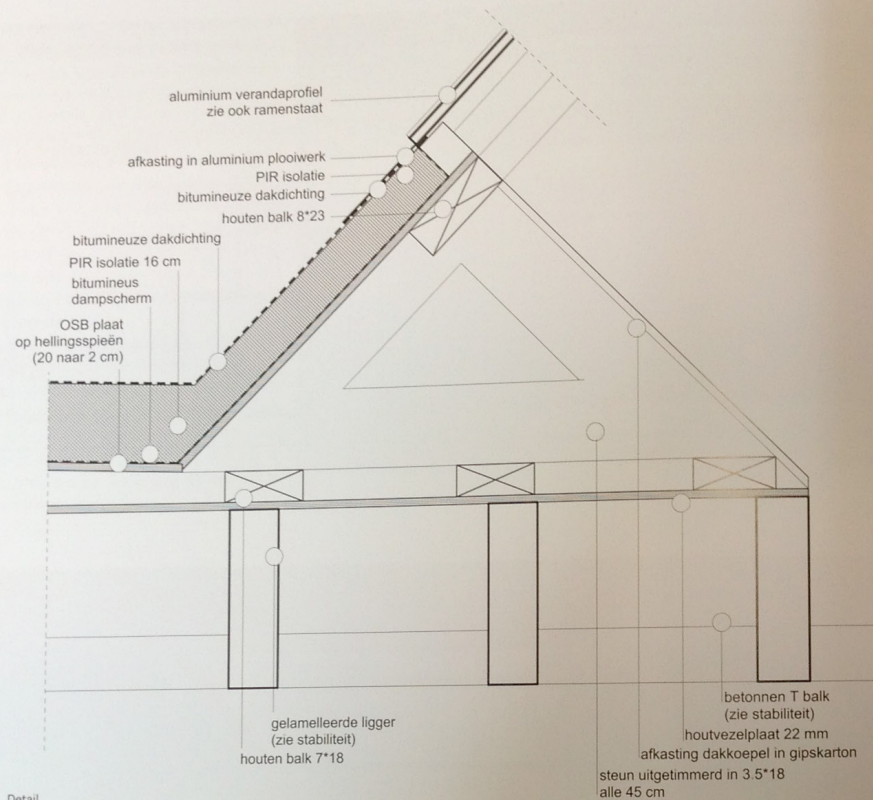

Detail





우체국 EMS 우체국 국제특송

EG161545106KR

Date & Time Posted: 2016.01.08 11:53  
Post office code: 우편물국기종 10113

From: Tel. No. 82-2-579-8801  
Name(영문): Dmpbooks  
Address: 1230-7 Gaepo-dong, Gangnam-gu, Seoul (Korea)  
E-mail: dmpbooks1@hanmail.net  
06307 Rep. of KOREA

To: Tel. No. 32022563341  
Name(영문): Zampone Architectuur  
Address: Scheldestraat 62, 1080 Sint-Jans-Molenbeek, Bruxelles, Belgium (BELGIUM)  
Postal code: 1080 BEL

Customs Declaration 세관신고서

① 품명: ② 품번: ③ 품명: ④ 품번: ⑤ 품명: ⑥ 품번: ⑦ 품명: ⑧ 품번: ⑨ 품명: ⑩ 품번: ⑪ 품명: ⑫ 품번: ⑬ 품명: ⑭ 품번: ⑮ 품명: ⑯ 품번: ⑰ 품명: ⑱ 품번: ⑲ 품명: ⑳ 품번: ㉑ 품명: ㉒ 품번: ㉓ 품명: ㉔ 품번: ㉕ 품명: ㉖ 품번: ㉗ 품명: ㉘ 품번: ㉙ 품명: ㉚ 품번: ㉛ 품명: ㉜ 품번: ㉝ 품명: ㉞ 품번: ㉟ 품명: ㊱ 품번: ㊲ 품명: ㊳ 품번: ㊴ 품명: ㊵ 품번: ㊶ 품명: ㊷ 품번: ㊸ 품명: ㊹ 품번: ㊺ 품명: ㊻ 품번: ㊼ 품명: ㊽ 품번: ㊾ 품명: ㊿ 품번:

CASA EULÀLIA  
CASA G  
VEGAN HOUSE  
THE APARTMENT  
RESSÒ  
NURSERY PLUCHKE  
NURSERY IN NONHYUN

NURSERY PLUCHKE  
LIVING IN THE CITY  
CONARTE LIBRARY  
S HOUSE  
WORKROOM ARCHITECTS  
HQ ÖBB

